

L'Arche d'Alliance de Namur

25-27 Boulevard d'Herbette 5000 Namur

Éditrice responsable: Patricia Vansnick—27boulevard d'Herbette 5000 Namur



PB-PP|B-71150
BELGIE(N)-BELGIQUE

Bureau Dépôt Namur I

Périodique
trimestriel

Octobre-Novembre-
Décembre
2017

4ème trimestre 2017
Agrément P601173

N° 119

L'ASBL « Les Trois Portes » a vu le jour à Namur en janvier 2012. Elle réunit les activités de la Fondation Gendebien, de la crèche La Volière et de la Maison Maternelle « Arche d'Alliance ». C'est dans la continuité de la dynamique impulsée par les fondateurs dans les années 1970 que les équipes poursuivent leur mission.

Les « Trois Portes » sont ouvertes sur le monde, au service de celles et ceux que la vie a abîmés, qui ont subi de la violence, ont été exclus, jetés à la rue, plongés dans la grande précarité, de ceux qui n'ont plus d'endroit où se réfugier. Les « Trois Portes » leur offrent un lieu pour se poser, pour se reposer, pour se remettre debout et puis redémarrer une nouvelle vie.



L'ensemble du personnel,
les membres de l'ASBL,
les personnes accompagnées par l'ASBL
vous souhaitent un joyeux Noël
et une très belle année 2018.

Nous vous remercions pour les collaborations
menées et la solidarité reçue durant
cette année 2017.

Des livres et des merveilles

Conférence de presse de Madame Alda Gréoli à la crèche

Dans le cadre de l'action « Fureur de lire », l'équipe de la crèche et une délégation d'enfants et d'enseignants de l'école St Marguerite à Bouge ont accueilli la Ministre, Madame Alda Gréoli, et les représentants de l'ONE le 9 octobre 2017.

Dans l'objectif de promouvoir le développement du langage, le goût de la découverte du livre et celui de la lecture, la Fédération Wallonie Bruxelles a édité deux livres destinés, l'un aux enfants de 0 à 3 ans et l'autre à ceux de 3 à 6 ans. Ils seront distribués dans les consultations ONE et ont été dévoilés ce 9 octobre. « Bon... » de Jeanne Ashbé et « PICOTI... Tous Partis? » de Françoise Rogier ont été présentés par leur auteur à cette occasion.

Comme chaque mercredi, l'espace lecture avait été aménagé afin de permettre à chacun (parents, enfants, journalistes, intervenants) de s'installer sur les coussins pour choisir un livre, le découvrir, écouter les histoires... et les différentes interventions. Véritable moment de partage.

Cette rencontre s'inscrit dans le projet « Petits mots Grandes histoires » développé durant deux ans par l'ONE à Namur. Des travailleurs des 3 Portes y ont participé. Ensemble, ils ont décidé de créer en 2016, une activité interservices, l'espace « Livres et Merveilles ».

Cette visite a constitué un bel encouragement !



Témoignages



L'équipe d'animation: « A travers le livre, nous cherchons à favoriser un moment d'échange entre adulte et enfant. De cette possibilité donnée à l'enfant de choisir, de découvrir, de manipuler, de jouer avec le livre découlent un ensemble d'éléments positifs pour son développement. Outre le fait de passer un bon moment, nous remarquons une progression du langage et du vocabulaire. Nous constatons également l'intérêt de la lecture sur l'ouverture d'esprit et l'imaginaire. L'impact sur le parent est considérable dans le temps passé avec l'enfant et la découverte de ses possibilités. »



« Le local est aménagé de façon attrayante, des tapis, des coussins, des tissus et une quantité de livres attirent les enfants accompagnés d'une puéricultrice ou d'un parent. C'est très agréable de sortir de la section pour s'y poser, s'installer à disposition des enfants et les faire rêver aux travers des livres choisis. Moment de détente partagé, on se ressourcent mutuellement pour terminer sa journée plus sereinement. »

Animations en librairie et à la bibliothèque de Bomel avec les familles du service d'accompagnement post-hébergement :

« L'envie et l'énergie pour la découverte du « livre » s'accroît au fil des rencontres... nous comptabilisons quatre inscriptions à la bibliothèque pour des familles participantes au projet »

Présentation de « Petits mots, Grandes histoires » et « Livres et Merveilles » à consulter sur YouTube :

https://www.youtube.com/watch?v=xIRSo376BTY&index=6&list=PLOnAsNAdCcfyOQEW8odr_GKccDYwmPYOf

https://www.youtube.com/watch?v=zXleBeaZxuc&index=3&list=PLOnAsNAdCcfyOQEW8odr_GKccDYwmPYOf

La reconstruction du 25/29 boulevard d'Herbatte

Le projet

Durant la nuit du 29 au 30 avril 2017, un incendie a ravagé une des Maisons d'accueil pour femmes et enfants de l'ASBL « Les Trois Portes », maison située au 29, boulevard d'Herbatte à Namur. Aucune personne n'a heureusement été blessée. Mais le bâtiment – qui comprenait 7 chambres et des locaux communautaires – a été complètement détruit.

Les Conseils d'Administration de l'Arche d'Alliance (asbl patrimoniale) et des Trois Portes (asbl opérationnelle) ont décidé de se lancer dans une reconstruction de ce bâtiment (le 29) et du bâtiment voisin (le 25), vétuste et peu adapté.

L'objectif poursuivi par ces travaux est d'offrir de meilleures conditions d'accueil aux hébergés et de meilleures conditions de travail aux équipes éducatives qui les accompagnent.

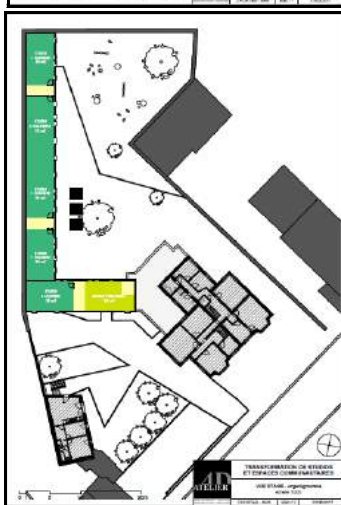
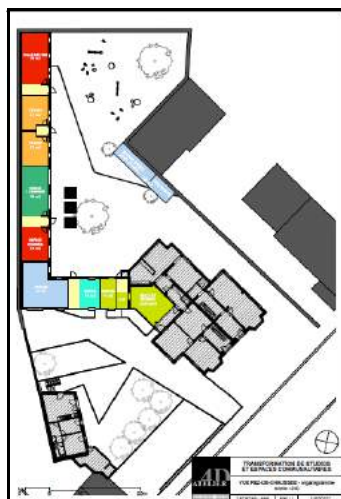

Offrir de meilleures conditions d'hébergement aux personnes accueillies

Les nouveaux bâtiments compteront 8 studios : 2 studios de 22 m² pour femmes seules, 5 studios 1 chambre de 35 m² pour femmes avec 1 ou 2 enfants et 1 studio 2 chambres de 48 m² pour femmes avec 2 ou 3 enfants.

En optant pour des petits studios plutôt que pour des chambres communautaires comme lieux d'hébergement, l'ASBL Les Trois Portes souhaite moderniser l'accueil en le concevant comme une véritable période de reconstruction, où chaque femme ou famille est en droit d'avoir un peu d'intimité et un minimum de confort. Ces studios contiendront chacun une petite cuisine, une douche, un coin salon.

Des espaces communautaires sont également prévus :

- * un espace commun de 23 m², pour les rencontres (comme le prévoit le décret),
- * une grande salle de jeu de 35 m² pour les enfants de plus de 3 ans
- * et une buanderie partagée de 15 m².

Offrir de meilleures conditions travail à l'équipe socio-éducative et à l'équipe technique de l'institution

Actuellement, l'équipe travaillant sur ce site se compose de la manière suivante :

Personnel de l'équipe socio-éducative : 1 infirmière sociale, 4 assistantes sociales, 14 éducateurs de jour ou de nuit, 1 secrétaire (support) et 1 coordinatrice.

Personnel support : 2 personnes qui assurent le nettoyage des locaux.

Personnel de l'équipe technique de l'institution : 5 ouvriers ; leur atelier se trouve dans les bâtiments du boulevard d'Herbatte.

Dans le nouveau bâtiment, sont prévus :

- * un atelier pour l'équipe technique de 47 m²
- * un espace de stockage de 28 m²,
- * un espace de réunion pour l'équipe socio-éducative de 36 m²
- * ainsi qu'un bureau pour la secrétaire de 15 m².

Le calendrier

La demande de permis d'urbanisme a été déposée en novembre 2017. L'appel d'offres aux entreprises soumissionnaires sera lancé début janvier 2018. Les travaux devraient débuter en avril ou en mai 2018 pour se terminer en septembre 2019.

Le financement

Le coût total des travaux (construction, abords, mobilier, architecte et bureaux d'étude) avoisinera 1.050.000€.

Diverses sources de financement sont déjà acquises : petite intervention de l'assurance incendie, dons de particuliers, héritage, dons de Fondations (Fondation NIF, Fonds Lokumo) et d'asbl (Talitha Koum). Au total : 342.000€.

Des contacts avec les banques sont également en cours, puisqu'une partie (qu'on espère la plus petite possible) sera également financée par l'emprunt.

Vos apports sont évidemment les bienvenus !

N'hésitez pas à procéder à un don dédié « Reconstruction de la Maison d'accueil pour femmes et enfants » sur le compte **BE10 6362 2656 0304**.

Merci !

Beaucoup de projets...

C'est le Service Public de Wallonie qui finance principalement l'activité des « Trois Portes ». Mais les subventions ne couvrent pas la totalité des frais.

L'infrastructure, par exemple, n'est que très peu soutenue. Entretien 14 bâtiments coûte très cher. Nous remercions tout particulièrement les donateurs qui contribuent à la réalisation des projets de rénovation et d'aménagement de nos nombreux locaux.

En termes de travaux, cette année **2017** a été fructueuse:

- * Finalisation des chambres individuelles aux Carrières
- * Mise en conformité électrique du bâtiment rue de Balart
- * Finalisation de deux chambres individuelles à l'Horloge
- * Réfection de la salle de bain du 2^e étage au 27 (MAFE)
- * Finalisation de l'installation de parois et de portes coupe-feu dans les trois derniers bâtiments qui le nécessitent
- * Projet de reconstruction 25/29 boulevard d'Herbatte et gestion des locaux actuels
- * Et toujours, les travaux de peinture et de rafraîchissement des différents locaux
- * ...

**.. Pas assez
de moyens !**

Propriétaires, nous avons besoin de vous !

L'accès à un logement adéquat reste la difficulté la plus importante à surmonter pour les résidents des maisons d'accueil. L'expérience de l'accompagnement au logement démontre combien une stabilisation dans le logement est possible et porteuse de développement personnel.

Si vous désirez rejoindre les propriétaires qui s'engagent à nos côtés, composez le 081 22 02 01 et demandez Madeleine Toussaint.



**SANS VOUS,
LES TROIS PORTES
RESTERAIENT FERMÉES ...**

**Si vous recevez cette brochure, c'est que nous vous comptons parmi nos donateurs et sympathisants.
Merci au nom de toutes les personnes que nous hébergeons et de tous les travailleurs des Trois Portes.**

Aidez

**Les « Trois Portes »
à réussir leurs
prochains défis:**

BE10 6362 2656 0304

**Déduction fiscale à partir de 40€
de don par an.**

Personnes de contact :

Patricia Vansnick

Directrice générale

081 / 23 11 27

Thérèse-Marie Bouchat

Directrice administrative et financière

081 / 24 50 72

Siège social et administratif :

Rue de Bomel 154 - 5000 Namur

Tel: 081 245070

Messagerie: info@troisportes.be

www.troisportes.be